

MODELO: 1128

**DESCRIPCIÓN:**

**Delantero:** Recto; cierre central con cremallera oculta; 2 bolsillos de parche multiapartado con cremallera a la altura de la medida de pecho; 2 bolsillos de parche inclinado en boca con cremallera a la altura de cadera.

**Trasero:** Ceñida con cintura elástica; bolsillo de parche a ambos lados con tapeta; bolsillo de metro y bolsillo en pernera.

**Manga:** Ranglón larga; 2 tiras a contraste a lo largo; puño elástico.

**Cuello:** Tirilla.

**Bajo:** Dobladillo con pespunte normal.

**TEJIDO:**

<b>COMPOSICIÓN</b>	65% POLIÉSTER 35% ALGODÓN
<b>GRAMAJE</b>	240 g/m <sup>2</sup>
<b>LIGAMENTO FUNDAMENTAL</b>	SARGA
<b>DENSIDAD</b>	U: 38 h/cm T: 19 p/cm
<b>RESISTENCIA A TRACCIÓN</b>	U: 180 kgf T: 100 kgf
<b>SOLIDEZ DE LAS TINTURAS</b>	
al lavado a 40°C	4-5
al planchado	4-5
a la luz	5-6
al sudor	4-5
al cloro	3-4
<b>ENCOGIMIENTO</b> lav. 40 °C	1%
<b>RESISTENCIA AL PILLING</b>	4
<b>ACABADOS ESPECIALES</b>	

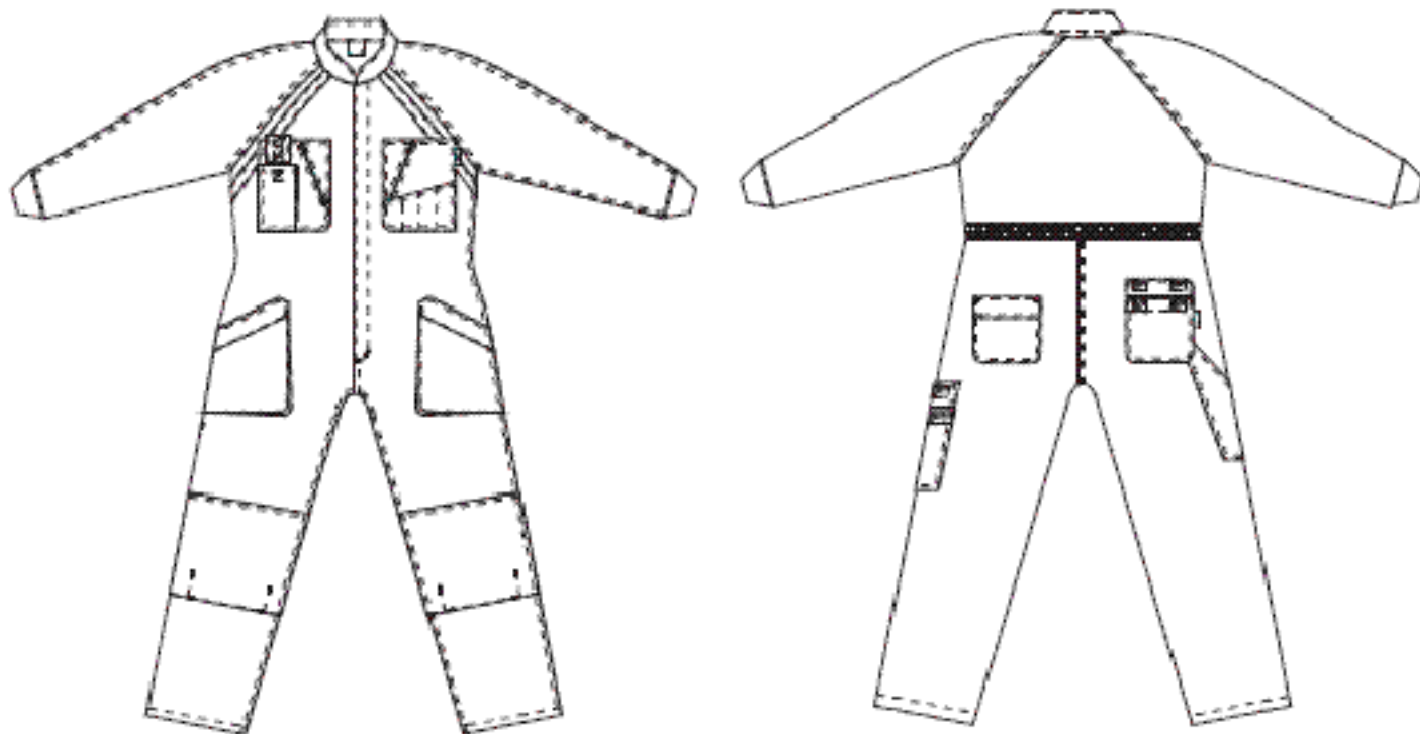
**CROQUIS:****CONSERVACIÓN:****MEDIDAS:**

		44-46	48-50	52-54	56-58	60-62	64-66
A	Perímetro pecho	80-86	88-94	96-102	104-110	112-118	120-126
B	Perímetro cintura	66-72	74-80	82-88	90-96	98-104	106-112
C	Estatura	165-175	165-175	165-175	175-185	175-185	175-185

