

# 81RV



## Presentación

10 pares paquete / 200 pares caja

## Opcional

Blister / Bolsa / Códigos de Barras

## TALLAS

10 / 6 / 7 / 8 / 9

## NORMATIVA



CAT II



2121X

## DATOS TÉCNICOS

Guante piel flor cabra gris.  
Dorso algodón rojo.  
Cierre tira adhesiva.  
Grosor: 0,7-0,9 mm.

## PUNTOS CLAVES

Piel flor: es la parte externa de la piel. EPIDERMIS.  
Flor cabra: ofrece unas excelentes propiedades mecánicas.  
Flexible y muy resistente.  
Proporciona excelente tacto.  
Dorso de algodón: fibra natural que permite la transpiración.  
Ajuste cierre autoadherente para mayor ajuste en muñeca.

Talla	Peso Total Caja (Kg)	Capacidad Caja (cm)	Código Barras Par
10	14,50	56 x 28 x 51	8428371025477
6	11,50	56 x 28 x 51	8428371025484
7	12,00	56 x 28 x 51	8428371025491
8	12,50	56 x 28 x 51	8428371025507
9	14,00	56 x 28 x 51	8428371029703

## USO RECOMENDADO

Agricultura  
Automoción  
Jardinería  
Montaje

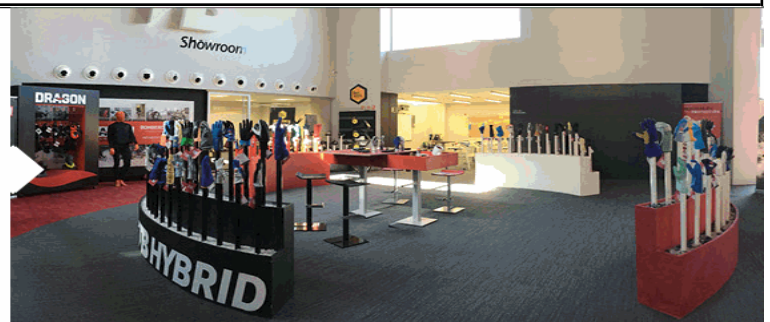

Las descripciones, características, aplicaciones y fotografías se facilitan a modo de ejemplo y no constituyen un compromiso contractual. El fabricante se reserva el derecho a incluir cualquier modificación que considere necesaria.



**TOMÁS BODERO S.A.**

Pol. Ind. Los Pedernales C/ Piedra de Sílex - 09195 Villagonzalo Pedernales - Burgos (Spain)  
Tel.: +34 947 474 226 | [www.tomasbodero.com](http://www.tomasbodero.com) | [ventas@tomasbodero.com](mailto:ventas@tomasbodero.com)



**TOMÁS BODERO  
GROUP**  
ESTABLISHED IN 1973

# DECLARACION DE CONFORMIDAD

La presente declaración de conformidad se expide bajo la exclusiva responsabilidad del fabricante:

**Tomás Bodero S.A.**

Pol. Ind. Los Pedernales - C/Piedra de Silex  
09195 - Villagonzalo Pedernales - Burgos - España  
Tel. + 34 947 47 42 26  
Fax. + 34 947 47 43 17

Declara que el equipo de protección individual nuevo descrito a continuación:

**81RV**



El objeto de la declaración descrito anteriormente es conforme con la legislación de armonización de la Unión aplicable según las disposiciones del Reglamento EU 2016/425,

EN 388:2016 Riesgos Mecánicos  
EN 420:2003+A1:2009

El organismo notificado AITEX con nº 0161 ha efectuado el examen CE y ha expedido el certificado de examen CE de tipo 0161/1191/07

Burgos, 21/04/2018

Firmado por y en nombre de Tomás Bodero Sáiz - Director General

  
  
TOMÁS BODERO  
GROUP  
ESTABLISHED IN 1973  
Pol Ind Piedra de Silex C/Piedra de Silex  
09195 Villagonzalo Pedernales Burgos España  
Tel 947 474 226 Fax 947 474 317