

401G2 DYN



Presentación

1 par bolsa/ 10 pares paquete / 120 pares caja

Opcional

-

TALLAS

10 / 11 / 6 / 7 / 8 / 9

NORMATIVA



DATOS TÉCNICOS

Guante soporte HPPE gris y fibra de vidrio sin costuras.
Recubrimiento poliuretano gris en palma.
Puño elástico.
Galga 13.

PUNTOS CLAVES

HPPE fibra de polietileno de alta densidad, a igual peso es 10 veces más resistente que el acero.
Gran resistencia al corte y a la abrasión.
Recubrimiento de poliuretano material sintético de excelente elasticidad y destreza.
Permite la transpiración.

Talla	Peso Total Caja (Kg)	Capacidad Caja (cm)	Código Barras Par
10	7,20	49 x 29 x 33	8428371031379
11	7,56	49 x 29 x 33	8428371034226
6	7,44	47 x 26 x 31	8428371031447
7	7,56	47 x 26 x 31	8428371041842
8	7,80	48 x 28 x 32	8428371031355
9	7,92	48 x 28 x 32	8428371031362

USO RECOMENDADO

Cerámica
Industria del metal
Industria del vidrio

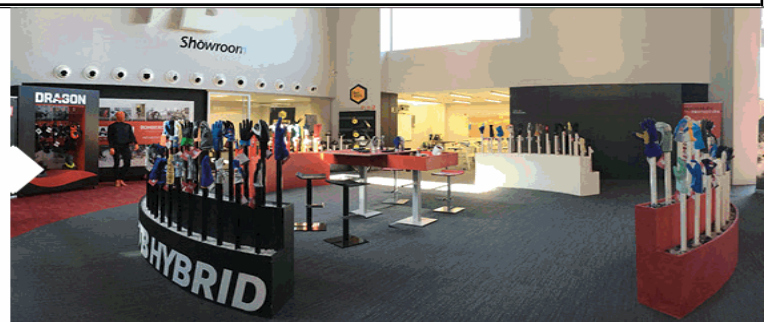

Las descripciones, características, aplicaciones y fotografías se facilitan a modo de ejemplo y no constituyen un compromiso contractual. El fabricante se reserva el derecho a incluir cualquier modificación que considere necesaria.



TOMÁS BODERO S.A.

Pol. Ind. Los Pedernales C/ Piedra de Sílex - 09195 Villagonzalo Pedernales - Burgos (Spain)
Tel.: +34 947 474 226 | www.tomasbodero.com | ventas@tomasbodero.com



**TOMÁS BODERO
GROUP**
ESTABLISHED IN 1973

DECLARACION DE CONFORMIDAD

La presente declaración de conformidad se expide bajo la exclusiva responsabilidad del fabricante:

Tomás Boderó S.A.

Pol. Ind. Los Pedernales - C/Piedra de Silex
09195 - Villagonzalo Pedernales - Burgos - España
Tel. + 34 947 47 42 26
Fax. + 34 947 47 43 17

Declara que el equipo de protección individual nuevo descrito a continuación:

401G2 DYN



El objeto de la declaración descrito anteriormente es conforme con la legislación de armonización de la Unión aplicable según las disposiciones del Reglamento EU 2016/425,

EN 388:2016 Riesgos Mecánicos
EN 420:2003+A1:2009

El organismo notificado AITEX con nº 0161 ha efectuado el examen CE y ha expedido el certificado de examen CE de tipo 0161/3311/13

Burgos, 21/04/2018

Firmado por y en nombre de Tomás Boderó Sáiz - Director General



TOMÁS BODERO
GROUP
ESTABLISHED IN 1973
Pol Ind Piedra de Silex C/Piedra de Silex
09195 Villagonzalo Pedernales Burgos España
Tel 947 474 226 Fax 947 474 317